



AIRAVAT

• CANCER CARE •
IT CAME. WE FOUGHT. YOU WON.

એપોઈન્ટમેન્ટ માટે +91 91044 62944

 www.airavatcancercare.com

KYC with ACC

Know Your Cancer with Airavat Cancer Care

માથા અને ગરદન નું કેન્સર

► માથા અને ગરદનના કેન્સરના લક્ષણો

- એક અલ્સર અથવા વ્રણ જે મટાડતું નથી અથવા સ્પર્શ કરવાથી લોહી નીકળતું નથી
- પેઢાં, જીભ અથવા મોંના અસ્તર પર સફેદ કે લાલ પેચ
- હોઠ પર અથવા મોઢામાં અથવા ગળામાં એક ગઢો
- મોઢાના વિસ્તારમાં અસામાન્ય રક્તસ્રાવ, દુખાવો અથવા નિષ્ક્રિયતા આવે છે
- મોં ખોલવામાં અવરોધ - સબમ્યુકોસલ ફાઇબ્રોસિસ
- નાકમાંથી અસામાન્ય રક્તસ્રાવ
- જડબામાં સોજો
- કાનમાં દુખાવો
- અવાજમાં ફેરફાર
- એક ક્રોનિક ગળું
- ગળામાં કંઈક ફસાઈ ગયું હોય તેવી લાગણી
- ગળી જવા અથવા ચાવવામાં દુખાવો અથવા મુશ્કેલી
- દાંતનું ઢીલું પડવું અથવા કેન્સરનું અયોગ્ય ફિટિંગ
- ગરદન-લસિકા ગાંઠમાં સોજો ઉકેલતો નથી

નિદાન

- શારીરિક પરીક્ષા • એન્ડોસ્કોપી • લેબોરેટરી ટેસ્ટ • એક્સ-રે • CT (અથવા CAT) સ્કેન
- MRI • બાયોપ્સી • FNAC નો ઉપયોગ માથા અને ગરદનના પ્રદેશમાં હાજર લોકોનું નિદાન કરવા માટે થાય છે.



AIRAVAT

• CANCER CARE •
IT CAME. WE FOUGHT. YOU WON.

એપોઈન્ટમેન્ટ માટે +91 91044 62944

www.airavatcancercare.com

માથા અને ગરદનનું કેન્સર

માથા અને ગરદનના કેન્સર ના તબક્કા

એક સાધન કે જે ડોક્ટરો સ્ટેજનું વર્ણન કરવા માટે વાપરે છે તે છે TNM સિસ્ટમ. આ પ્રશ્નોના જવાબો આપવા માટે ડોક્ટરો ડાયગ્નોસ્ટિક પરીક્ષણો અને સ્કેનનાં પરિણામોનો ઉપયોગ કરે છે:

ગાંઠ (T): પ્રાથમિક ગાંઠ કેટલી મોટી છે? તે ક્યાં સ્થિત છે?

નોડ (N): શું ગાંઠ લસિકા ગાંઠોમાં ફેલાય છે? જો એમ હોય તો, ક્યાં અને કેટલા?

મેટાસ્ટેસિસ (M): શું કેન્સર શરીરના અન્ય ભાગોમાં ફેલાય છે? જો એમ હોય તો, ક્યાં અને કેટલું?

દરેક વ્યક્તિ માટે કેન્સરનું સ્ટેજ નક્કી કરવા માટે પરિણામોને જોડવામાં આવે છે. સ્ટેજ કેન્સરનું વર્ણન કરવાની સામાન્ય રીત પ્રદાન કરે છે, જેથી શ્રેષ્ઠ સારવારની યોજના બનાવવા માટે ડોક્ટરો સાથે મળીને કામ કરી શકે.

સારવારના પ્રકારો

શસ્ત્રક્રિયા દરમિયાન, ધ્યેય ઓપરેશન દરમિયાન કેન્સરગ્રસ્ત ગાંઠ અને આસપાસના કેટલાક તંદુરસ્ત પેશીઓને દૂર કરવાનો છે. માથા અને ગરદનના કેન્સર માટે શસ્ત્રક્રિયાના પ્રકારોમાં નીચેનાનો સમાવેશ થાય છે:

- 1 લેસર ટેકનોલોજી:** આનો ઉપયોગ પ્રારંભિક તબક્કાની ગાંઠની સારવાર માટે થઈ શકે છે, ખાસ કરીને જો તે કંઠસ્થાનમાં જોવા મળે છે.
- 2 એક્સિઝન:** આ કેન્સરગ્રસ્ત ગાંઠ અને આસપાસના કેટલાક તંદુરસ્ત પેશીઓને દૂર કરવા માટેનું ઓપરેશન છે, જેને માર્જિન તરીકે ઓળખવામાં આવે છે.
- 3 લસિકા ગાંઠ ડિસેક્શન અથવા ગરદન ડિસેક્શન:** જો ડૉક્ટરને શંકા હોય કે કેન્સર ફેલાઈ ગયું છે, તો ડૉક્ટર ગરદનમાં લસિકા ગાંઠો દૂર કરી શકે છે. આ એક જ સમયે એક્સિઝન તરીકે કરી શકાય છે.
- 4 પુનઃનિર્માણ (પ્લાસ્ટિક) સર્જરી:** જો કેન્સરની સર્જરીમાં મુખ્ય પેશી દૂર કરવાની જરૂર હોય, જેમ કે જડબા, ચામડી, ગળાની પટ્ટી અથવા જીભ દૂર કરવી, તો ગુમ થયેલ પેશીઓને બદલવા માટે પુનઃનિર્માણ અથવા પ્લાસ્ટિક સર્જરી કરી શકાય છે.



AIRAVAT

• CANCER CARE •
IT CAME. WE FOUGHT. YOU WON.

એપોઈન્ટમેન્ટ માટે +91 91044 62944

www.airavatcancercare.com

માથા અને ગરદનનું કેન્સર

માથા અને ગરદનના કેન્સર ના કેસ

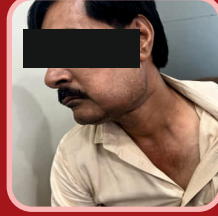
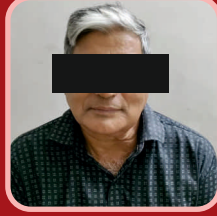

નૈતિક, પુરાવા આધારિત, પ્રોટોકોલ સમર્થિત પ્રદાન કરવા માટે
પ્રતિબદ્ધ અદ્યતન કેન્સર સર્જિકલ સારવાર.

3000+

સફળ મુખ્ય કેન્સર સર્જરીઓ

૬૫૦૦+

દર્દીઓની સારવાર કરી

3૫૦૦+

નાની પ્રક્રિયાઓ



ડૉ. ઋષિત દવે
એમ.એસ., એમ.સી.એચ.
(જીસીઆરઆઈ)



ડૉ. રોનક વ્યાસ
એમ.એસ., એમ.સી.એચ.
(જીસીઆરઆઈ) એફએમએએસ



ડૉ. મનીષ સાધવાની
એમ.એસ., એમ.સી.એચ.
(જીસીઆરઆઈ)

We have **COME UP**
with State of the Art Cancer Centre
at S. G. Highway!

Precision in every cut.
Compassion in
patient care.



Comprehensive Cancer Care

INNOVATED & READY

Address : Airavat Cancer Care, 3rd Floor, Empire Doctor House,
Kargil Petrol Pump Cross Road, S G Highway, Ahmedabad-380060.